ATLETSKI KLUB ALOJZIJE STEPINAC

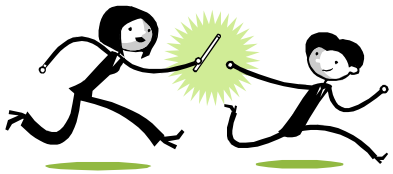

BILTEN

REZULTATI

5.ATLETSKA UTRKA POZDRAV DOMOVINI

KUP OLUJE 2016

Zadar 7.08 2016

REZULTATI 5.ATLETSKE UTRKE POZDRAV DOMOVINI ZADAR 07.08 2016

DUŽINA STAZE 6000 m

MUŠKARCI
UKUPNO

Ime Prezime	Klub	Startni broj	Kategorija		Rezultat
JAKOV BUTERINI	TK ZADAR	543	M20	1	20.19
ANTE ŽIVKOVIĆ	AK DUBROVNIK	557	M20	2	20.33
IVAN PIKUNIĆ	AŠK ROGOVO	554	M20	3	20.51
ĐURO KOMLENOVIĆ	CJEVOMONT KUTINA	539	M50	1	21.02
JURAJ BILAVER	AK A. STEPINAC	541	M20	4	21.19
ALJAŽ RENKO	AK RADEČE	550	JUN	1	23.13
ANTONIO PINTUR	AK MAKSIMIR	555	M30	1	23.30
MARIJAN CINDRIĆ	AK NOGA	540	M50	2	23.42
NEVEN ČORKO	BEDEKOVČINA	546	M30	2	24.50
ROBERTO GREGOV	AK A.STEPINAC	533	JUN	2	25.25
NENO BUDAN	ZADAR	545	M40	1	25.28
LOVRE ČOLAK	AK A. STEPINAC	532	JUN	3	26.05
STIPE RADOVIĆ	AK A.STEPINAC	552	JUN	4	29.02
IVAN ŠANDRIĆ	ZADAR	556	M40	2	29.09
STANKO RENKO	AK RADEČE	549	M40	3	29.29
EUGEN HOTI	ZADAR	535	M40	4	29.35
IGOR FILLA	ZADAR	537	M40	5	29.44
IVAN MUSTAPIĆ	ZAGREB	538	M30	3	29.45
BILY UZELAC	KAV ZADAR	548	M60	1	31.48
SAFET ČUČUK	AK SLJEME	534	M70	1	38.38
RAJKO MARKOVIĆ	KAV ZADAR	536	M70	2	51.59

UKUPNO ŽENE 6000M

ŽENE UKUPNO

Ime Prezime	Klub	Startni broj	Kategorija		Rezultat
JASNA SKROČE	VICTORIA PARK	542	Ž20	1	25.00
NIVES ZEBIĆ	AK MAKSIMIR	530	Ž JUN	1	26.22
MARIJA KURTA	AK A.STEPINAC	547	Ž40	1	27.20
MILENA RENKO	AK .RADEČE	551	Ž40	2	29.29
LUCIJA STRIHIĆ	ZADAR	558	Ž JUN	2	31.10
RADMILA DJUKANOVIĆ	AK KOZARSKA DUBICA	531	Ž20	2	33.30
IVANA RADOVIĆ	AK A STEPINAC	553	ŽJUN	2	34.30
MARINA DEMŠIĆ	GO 2 BJELOVAR	554	Ž40	3	37.47

REZULTATI PO KATEGORIJAMA ŽENE

JUN

ŽENE UKUPNO

Ime Prezime	Klub	Startni broj	Kategorija		Rezultat
NIVES ZEBIĆ	AK MAKSIMIR	530	Ž JUN	1	26.22
LUCIJA STRIHIĆ	ZADAR	558	Ž JUN	2	31.10
IVANA RADOVIĆ	AK A STEPINAC	553	ŽJUN	2	34.30

Ž20

ŽENE UKUPNO

Ime Prezime	Klub	Startni broj	Kategorija		Rezultat
JASNA SKROČE	VICTORIA PARK	542	Ž20	1	25.00
RADMILA DJUKANOVIĆ	AK KOZARSKA DUBICA	531	Ž20	2	33.30

Ž40

ŽENE UKUPNO

Ime Prezime	Klub	Startni broj	Kategorija		Rezultat
MARIJA KURTA	AK A.STEPINAC	547	Ž40	1	27.20
MILENA RENKO	AK .RADEČE	551	Ž40	2	29.29
MARINA DEMŠIĆ	GO 2 BJELOVAR	554	Ž40	3	37.47

REZULTATI PO KATEGORIJAMA MUŠKARCI

JUN DO 19 GOD

MUŠKARCI
UKUPNO

Ime Prezime	Klub	Startni broj	Kategorija		Rezultat
ALJAŽ RENKO	AK RADEČE	550	JUN	1	23.13
ROBERTO GREGOV	AK A.STEPINAC	533	JUN	2	25.25
LOVRE ČOLAK	AK A. STEPINAC	532	JUN	3	26.05

M 20

MUŠKARCI
UKUPNO

Ime Prezime	Klub	Startni broj	Kategorija		Rezultat
JAKOV BUTERINI	TK ZADAR	543	M20	1	20.19
ANTE ŽIVKOVIĆ	AK DUBROVNIK	557	M20	2	20.33
IVAN PIKUNIĆ	AŠK ROGOVO	554	M20	3	20.51
JURAJ BILAVER	AK A. STEPINAC	541	M20	4	21.19

M30

MUŠKARCI
UKUPNO

Ime Prezime	Klub	Startni broj	Kategorija		Rezultat
ANTONIO PINTUR	AK MAKSIMIR	555	M30	1	23.30
NEVEN ČORKO	BEDEKOVČINA	546	M30	2	24.50
IVAN MUSTAPIĆ	ZAGREB	538	M30	3	29.45

M40

MUŠKARCI
UKUPNO

Ime Prezime	Klub	Startni broj	Kategorija		Rezultat
NENO BUDAN	ZADAR	545	M40	1	25.28
IVAN ŠANDRIĆ	ZADAR	556	M40	2	29.09
STANKO RENKO	AK RADEČE	549	M40	3	29.29
EUGEN HOTI	ZADAR	535	M40	4	29.35
IGOR FILLA	ZADAR	537	M40		29.44

M50

MUŠKARCI
UKUPNO

Ime Prezime	Klub	Startni broj	Kategorija		Rezultat
ĐURO KOMLENOVIĆ	CJEVOMONT KUTINA	539	M50	1	21.02
MARIJAN CINDRIĆ	AK NOGA	540	M50	2	23.42

M60

MUŠKARCI
UKUPNO

Ime Prezime	Klub	Startni broj	Kategorija		Rezultat
BILY UZELAC	KAV ZADAR	548	M60	1	31.48

M70

MUŠKARCI
UKUPNO

Ime Prezime	Klub	Startni broj	Kategorija		Rezultat
SAFET ČUČUK	AK SLJEME	534	M70	1	38.38
RAJKO MARKOVIĆ	KAV ZADAR	536	M70	2	51.59

REZULTATI DJEČJE ATLETSKE UTRKE

DJEČACI do 8 god 150m

1	Dominik Viduka	AK Alojzije Stepinac
2	Mario Sorić	Zadar
3	Miloš Đuračić	AK Kozarska Dubica
4	Igor Kozlinger	Virovitica
5.	Marin Kajmak Šoša	AK Alojzije Stepinac
6	Alvaro Kajmak Šoša	AK Alojzije Stepinac

DJEVOJČICE do 8 god 150m

1	Ema Sobol	Delnice
2	Katarina Madžar	Zadar
3	Nikoll Filla	Zadar
4	Ksenija Trivić	Kozarska Dubica
5	Tea Prošić	Kozarska Dubica
6	Veronika Skoblar	Rijeka
7	Iva Kurta	Zadar
8	Leona Petani	AK Alojzije Stepinac
9	Marta Mustapić	Zagreb

DJEČACI 9-12 god 300 m

1	Marin Viduka	AK Alojzije Stepinac
2	Jakov Jurjević	AK Alojzije Stepinac
3	Dejan Marinković	AK Kozarska Dubica
4	Andrija Mustapić	Zagreb

DJEVOJČICE 9-12 god 300m

1	.Marica Renko	Slovenija
2	Nika Kozlinger	Virovitica
3	Anđela Ećim	AK Kozarska Dubica
4	Lea Kozlinger	Virovitica
5	Maja Kurta	AK Alojzije Stepinac
6	Lucija Flegar	Donja Stubica
7	Milana Međed	Kozarska Dubica
8	Bojana Pokrajac	Kozarska Dubica
9	Kristina Zmijanac	Kozarska Dubica
10	Leonarda Filla	Zadar
11	Katarina Trninić	Kozarska Dubica

DJEČACI 13-15 godina 400m

1 Tomislav Barenović AK Kozarska Dubica
2 Dejan Grbić AK Kozarska Dubica
3 Stafan Vatreš AK Kozarska Dubica

DJEVOJČICE 13-15 god

1 Lana Kurta Zadar
2 Nika Ražov AK Alojzije Stepinac Zadar

REZULTATI KUPA OLUJE 2016

MUŠKARCI

Ime i prezime	Klub	Kategorija	Kros u šumi	Pozdrav Domovini	Ukupno
JAKOV BUTERIN	TK ZADAR	M20	16:59	20.19	37.18
ANTE ŽIVKOVIĆ	AK DUBROVNIK	M20	17.20	20.33	37.53
IVAN PIKUNIĆ	AŠK ROGOVO	M20	17.22	20.51	38.13
ĐURO KOMLJENOVIĆ	CJEVOMONT	M50	17.50	21.02	38.52
JURAJ BILAVER	AK A.STEPINAC	M20	18.41	21.19	40.00
ALJAŽ RENKO	AK RADEČE	M JUN	19.20	23.13	42.33
ANTONIO PINTUR	AK MAKSIMIR	M 30	19.35	23.30	43.05
MARIJAN CINDRIĆ	AK NOGA	M50	19.56	23.42	43.50
NEVEN ČORKO	BEDEKOVČINA	M30	21.08	24.50	45.58
ROBERTO GREGOV	AK A.STEPINAC	M JUN	21.06	25.25	46.31
NENO BUDAN	ZADAR	M40	21.13	25.28	46.41
LOVRE ČOLAK	AK A.STEPINAC	M JUN	21.21	26.05	47.26
STIPE RADOVIĆ	AK A.STEPINAC	M JUN	23.56	29.02	52.58
STANKO RENKO	AK RADEČE	M40	24.01	29.12	53.19
EUGEN HOTI	ZADAR	M40	25.22	29.39	55.01
BILLY UZELAC	KAV ZADAR	M60	27.23	31.45	59.11
SAFET ČUČUK	AK SLJEME	M70	32.43	38,38	1.11,21
RAJKO MARKOVIĆ	KAV ZADAR	M70	48.52	52.00	1.40,54

ŽENE

Ime i prezime	Klub	Kategorija	Kros u šumi	Pozdrav Domovini	Ukupno
JASNA SKROČE	VICTORIA PARK	Ž30	21.17	25.00	46.17
NIVES ZEBIĆ	AK MAKSIMIR	Ž JUN	21.38	26.22	48.00
MARIJA KURTA	AŠK ROGOVO	Ž40	22.49	27.20	50.09
MILENA RENKO	AK RADEČE	Ž40	24.14	29.29	53.43
MARINA DEMŠIĆ	BJELOVAR	Ž40	30.18	37.47	1.08,05

Za kup Oluje trčalo se u dobi od 5 do 79 godina

Objavljeno prije 2 sata i 23 minute.



Piše: **R.I.**, Foto: **pr foto**

Jučer je na SC Višnjik održana 5. Atletska utrka povodom proslave dana Oluje u dužini od 6km na kojoj je sudjelovalo preko 80 atletičara iz Hrvatske Italije Slovenije i susjedne Bosne i Hercegovine .
Uz glavnu utrku održane su i utrke za najmlađe atletičare podjeljene u 6 starosnih kategorija .

Pobjednici u kategoriji
dječaka do 8 god 150m
1 Doninik Viduka AK Alojzije Stepinac
2 Mario Sorić Zadar
3 Miloš Đuračić AK Kozarska Dubica

Djevojčice do 8 god 150m

1 Ema Sobol Delnice
2 Katarina Madžar
3 Nikoll Filla

Dječaci 9-12 god 300m
1..Marin Viduka AK Alojzije Stepinac
2Jakov Jurjević AK Alojzije Stepinac
3 .Dejan Marinković AK Kozarska Dubica

Djevojčice 9-12 god 300m

1 .Marica Renko Slovenija
2 Nika Kozlinger Virovitica
3 Anđela Ećim AK Kozarska Dubica

Dječaci 13-15 godina 400m

1 Tomislav Barenović AK Kozarska Dubica
2 Dejan Grbić AK Kozarska Dubica
3 Stafan Vatreš AK Kozarska Dubica

Djevojčice 13-15 god

1 Lana Kurta Zadar
2 Nika Ražov AK Alojzije Stepinac Zadar

Glavna utrka 6km rezultati Muškarci

1. Jakov Buterini Italija 20,19
2 Ante Živković AK Dubrovnik 20,33
3 Ivan Pikunić AK Rogovo 20.51

Žene
1 Jasna Skroće Victoria ParkHares 24.59
2. Nives Zebić AK Maksimir 26.22
3 Marija Kurta AK Alojzije Stepinac Zadar 27.20

Kup oluje zbroj rezultata obje utrke Krosa u šumi i utrke Pozdrav Domovini

1. Jakov Buterini Italija 37.18
2 Ante Živković AK Dubrovnik 38.01
3 Ivan Pikunić AK Rogovo 38.13

Žene
1 Jasna Skroće Victoria ParkHares 46.16
2. Nives Zebić AK Maksimir 48.00
3 Marija Kurta AK Alojzije Stepinac Zadar 50.09

Najmlađi sudionici utrke bili su blizanci Marin i Alvaro Kajmak Šoša 5 godina dok je najstariji sudionik utrke bio profesor u mirovini 79 godišnji Rajko Marković

Na utrku je stigao pun autobus mladih atletičara iz Kozarske Dubice na čelu s trenericom Radmilom Đukanović koji su oduševljeni gradom Zadrom te najavili dolazak i iduće godine u još većem broju

Medalje pehare i ostale nagrade su uručivali Mladen Peša predsjednik AK Alojzije Stepinac i Rajko Pantalon ispred Atletskog saveza zadarske županije
Zadraski župan Stipe Zrilić kao i Zadarska županija podržali su je projekt utrke koja se održava povodom proslave Dana branitelja i dana Oluje dok su pomoć oko organizacije i provedbe utke pomogli mnogobrojni volonteri i Sportski centar Višnjik na čelu s direktorom Denisom Karlovićem .

"